



## CONVOCATORIA DE INGRESO CICLO 2021-2022

FACULTAD DE PSICOLOGÍA  
UNIVERSIDAD MICHOACANA DE SAN NICOLÁS DE HIDALGO



### INFORMACIÓN GENERAL

#### REQUISITOS:

1. El aspirante debe contar con el bachillerato de químico biológicas, histórico sociales o equivalente.
2. Revisar la Convocatoria de la UMSNH, realizar el registro de Solicitud de Ingreso y obtener la Ficha de Ingreso.
  - a. El trámite se hará en la página de la Universidad Michoacana de San Nicolás de Hidalgo ([www.umich.mx](http://www.umich.mx))
3. Ingresar a la página oficial de la FACULTAD DE PSICOLOGÍA ([www.psicologia.umich.mx](http://www.psicologia.umich.mx)) y descargar la Convocatoria de Ingreso 2021-2022, en la que se encontrará la fecha, el costo y los requisitos del Curso Propedéutico.
4. Hacer los **pagos** correspondientes a la Ficha de Registro y al Curso Propedéutico. Estos deberán escanearse para entregarse durante el Precurso.
5. Es **OBLIGATORIO E INDISPENSABLE** asistir todos los días y acreditar el Curso Propedéutico. Los aspirantes que no cumplan con este requisito **NO PODRÁN INSCRIBIRSE** a la carrera.
6. Aplicar el **Examen General de Conocimientos**, el día, lugar y hora que se encuentran señalados en la Ficha de Registro.
7. Los aspirantes que asistan y acrediten el **Curso Propedéutico**, así como obtengan el mayor puntaje en el **Examen General de Conocimientos** serán los que ingresarán a la carrera de Psicología.

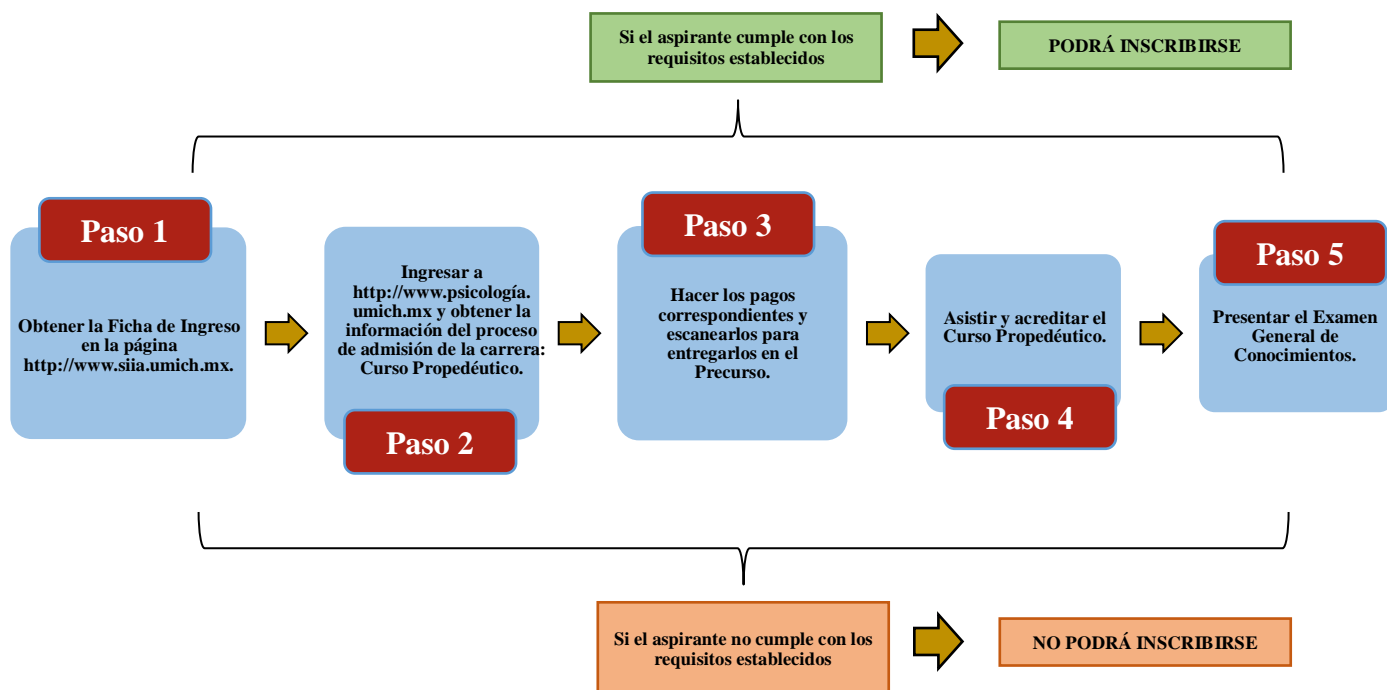

Fig. 1. Proceso de Ingreso Facultad de Psicología

## **FECHAS Y COSTOS DEL PROCESO:**

**I. PERÍODO DE REGISTRO DE SOLICITUD DE INGRESO.** Del 01 de marzo al 28 de mayo de 2021.

El pago por concepto de solicitud de ingreso es:

- Para aspirantes provenientes de preparatorias dependientes e incorporadas a la Universidad Michoacana de San Nicolás de Hidalgo el monto será de \$1,735.00
- Para aspirantes provenientes de preparatorias independientes de la Universidad Michoacana de San Nicolás de Hidalgo el monto será de \$2,100.00

## II. CURSO PROPEDÉUTICO.

**Costo:** \$2,575.00

**Fecha, hora y lugar:** Para Morelia y Ciudad Hidalgo la modalidad será **VIRTUAL** y se realizará del 31 de mayo al 09 de junio de 2021 en un horario de 10:00 a 13:30 horas. Es importante que todos los días los aspirantes se conecten 10 minutos antes.

Actividad	Fecha	Horario
Periodo de Solicitud de Ingreso (Ficha de Registro)	Del 01 de marzo al 28 de mayo de 2021	
Precurso	31 de mayo y 01 de junio de 2021	Libre
Curso Propedéutico	Del 02 al 05 de junio de 2021	De 10:00 a 13:30 horas
Talleres	Del 07 al 09 de junio de 2021	En el horario programado
Examen General de Conocimientos	Del 12 y 13 de junio de 2021	Se indica en la Ficha de Registro

Es necesario considerar que:

- a. El Curso Propedéutico es **REQUISITO INDISPENSABLE** y en caso de no cumplir con este no podrás **INSCRIBIRTE** a la carrera.
- b. Se deben realizar los **pagos correspondientes** (Ficha de Registro y Curso Propedéutico).
  - Las ordenes de pago se descarga del SIIA.
  - Realizar el pago en el banco correspondiente.
  - Escanear y entregar en el Precurso los comprobantes de pago, sin estos no se podrá realizar el Curso Propedéutico.
- c. Revisar que el **correo electrónico** que se proporcione al momento de hacer la Solicitud de Registro sea escrito correctamente, ya que en este se enviará la información relacionada al Curso Propedéutico.
- d. En el **Precurso** se deberá entregar **escaneados** y en **PDF** lo siguiente:
  - Carta de exposición de motivos **escrita a mano**. En esta se responderá a la pregunta ¿Por qué quiero estudiar Psicología? (mínimo 1 cuartilla).
  - Autobiografía **escrita a mano** y en mínimo 4 cuartillas (datos generales, desarrollo en la infancia y adolescencia, en área social y académica, características de la familia, ambiente familiar, experiencias relevantes, etc.).
  - Diseño de un avatar con tu nombre, edad, lugar de residencia y lo que significa para ti estudiar Psicología.
  - Ficha de Registro.
  - Pago de la Ficha de Registro y del Curso Propedéutico.
  - Fotografía **actuales**, tamaño infantil y **a color**.

e. Es necesario contar con internet y una computadora para realizar el Curso Propedéutico puesto que se realizará en modalidad **VIRTUAL**, a través de las plataformas meet y classroom.

f. Revisar frecuentemente los medios oficiales, en los que se publicará información importante del Proceso de Admisión:

Página de la Facultad: [www.psicologia.umich.mx](http://www.psicologia.umich.mx)

Facebook: Facultad de Psicología UMSNH-Comisión de Ingreso

Correo electrónico: [psicologiaingreso@gmail.com](mailto:psicologiaingreso@gmail.com)

**III. EXAMEN GENERAL DE CONOCIMIENTOS.** El día, horario y lugar en el que deberás presentarte se te indica en la Ficha de Registro impresa, de igual manera en la Convocatoria de la Universidad Michoacana de San Nicolás de Hidalgo se señalan los requisitos y aspectos a considerar en el examen.

**A T E N T A M E N T E**

**DIRECCIÓN Y ÁREA OPERATIVA DE INGRESO DE ESTUDIANTES  
FACULTAD DE PSICOLOGÍA  
UNIVERSIDAD MICHOACANA DE SAN NICOLÁS DE HIDALGO**